

Kolesarski most čez potok LJUBEVŠČICA v IDRIJI: v km 3.2 + 97.00

Opazni in armaturni načrt:

M 1:50

VZDOLŽNI PREREZ:

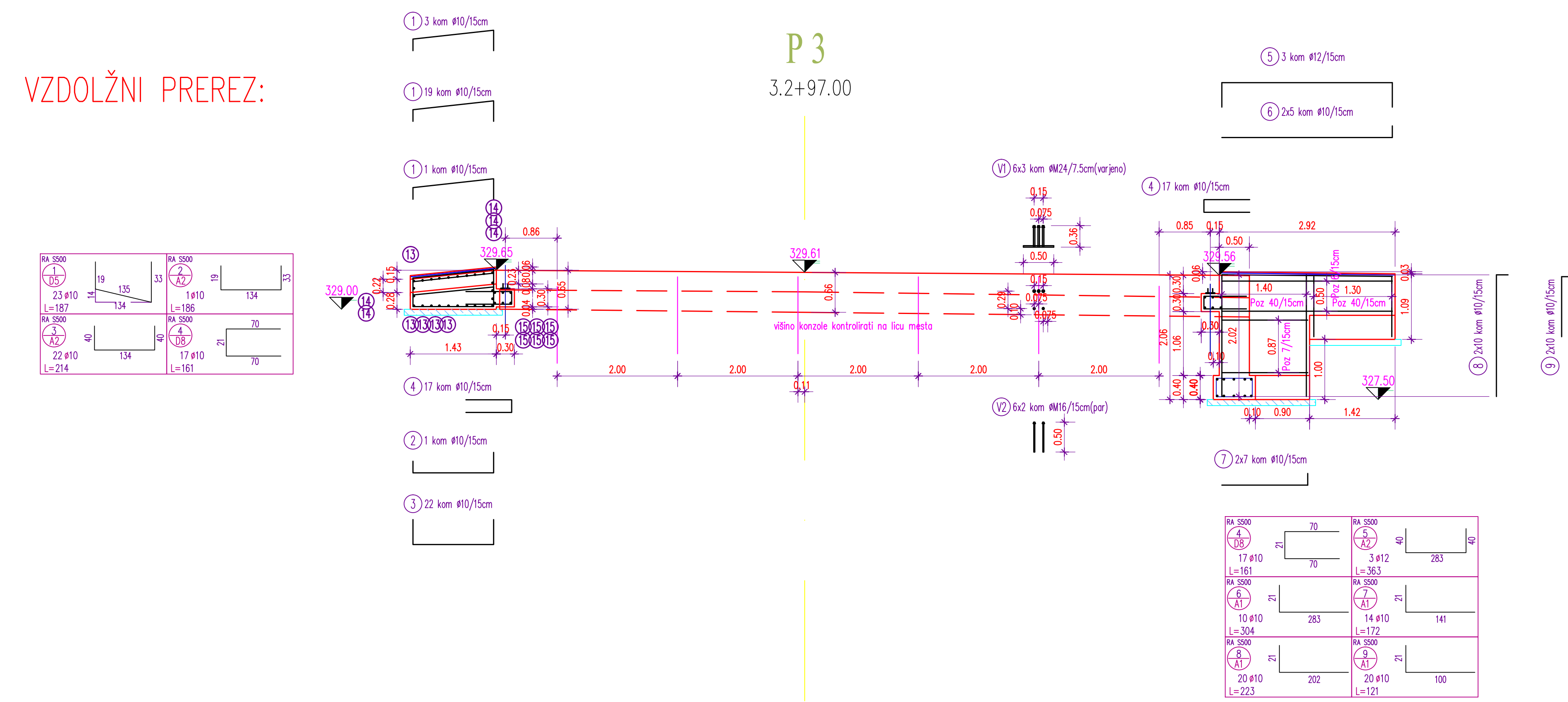

PREČNI PREREZ MOSTU: P3

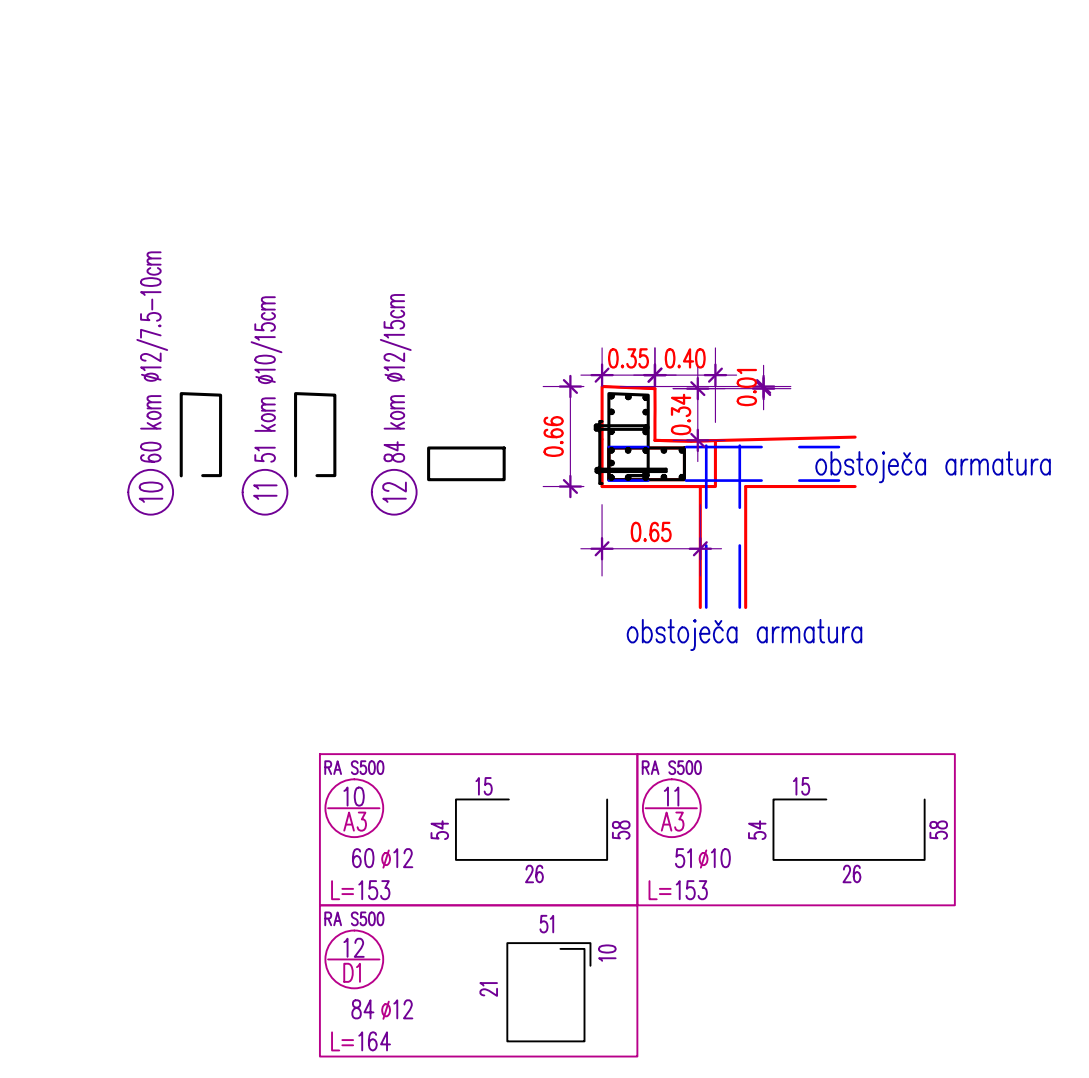

DETAIL SPOJA BETON - JEKLENA KONSTRUKCIJA: M 1:20

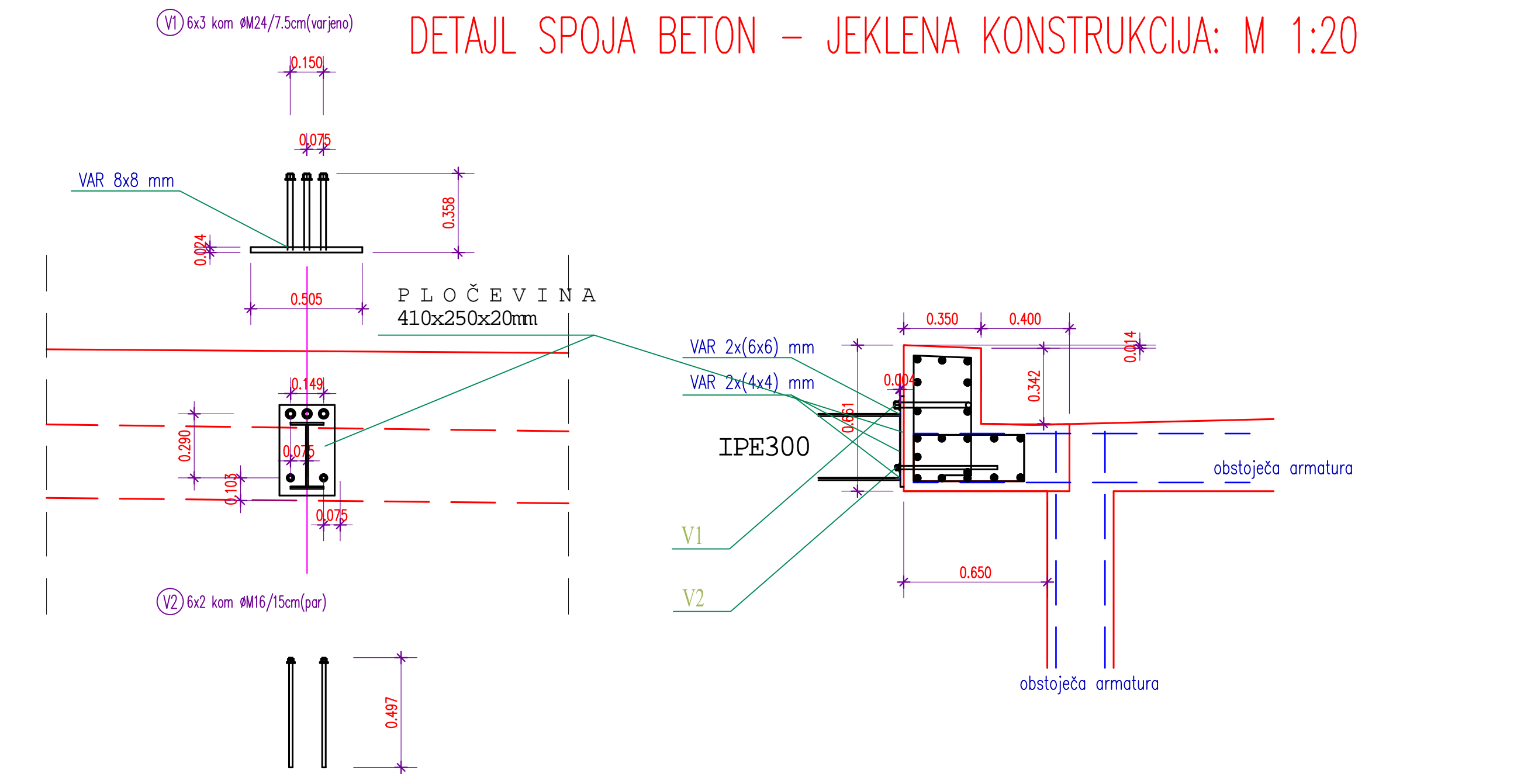

JEKLENA KONSTRUKCIJA VROČCINKANA

Beton, vidne robne površine s trkasto letvico 2x2cm
Zaščitna plast betona 5.0cm temnej
4.5cm ostala konstrukcija
C 25/30 (vodolazni beton) konstrukcija prepusta, krta, robni venči
Podolžni beton C 12/15

KC2, XF2, XD3 (konstrukcija raven temeljev)
XC2, XF4, XD3 (robni venči in hodniki)

HEROLIZOLACIJA zosuših betonah površin:
podporni sistem s temelji se izvede po principu "bele kose".

- uporabi se volobesni beton razreda V4 (globina zmožnosti max 4.0 cm)
- dolžni stla se zaščiti z gumijastim ekspandiranim tesnilnim trakom

BETON: Armirani be. C25/30, C30/37
Podolžni beton C 12/16

ARMAUTURA: RA S500, GA 240
jeko S 235
vijaki 5.8 (V1, V2)

GA 240 B	RA S500	MA S 500
#	kg	TP kom. kg
8	23	
10	519	
12	379	
Skupaj:	Skupaj:	Skupaj:
Do #12:	Do #12:	Do #12:
Mod #12:	Mod #12:	Mod #12:
RA + MA SKUPAJ:		921

LEVI OPORNIK:

TLORIS:

armatura spodaj:

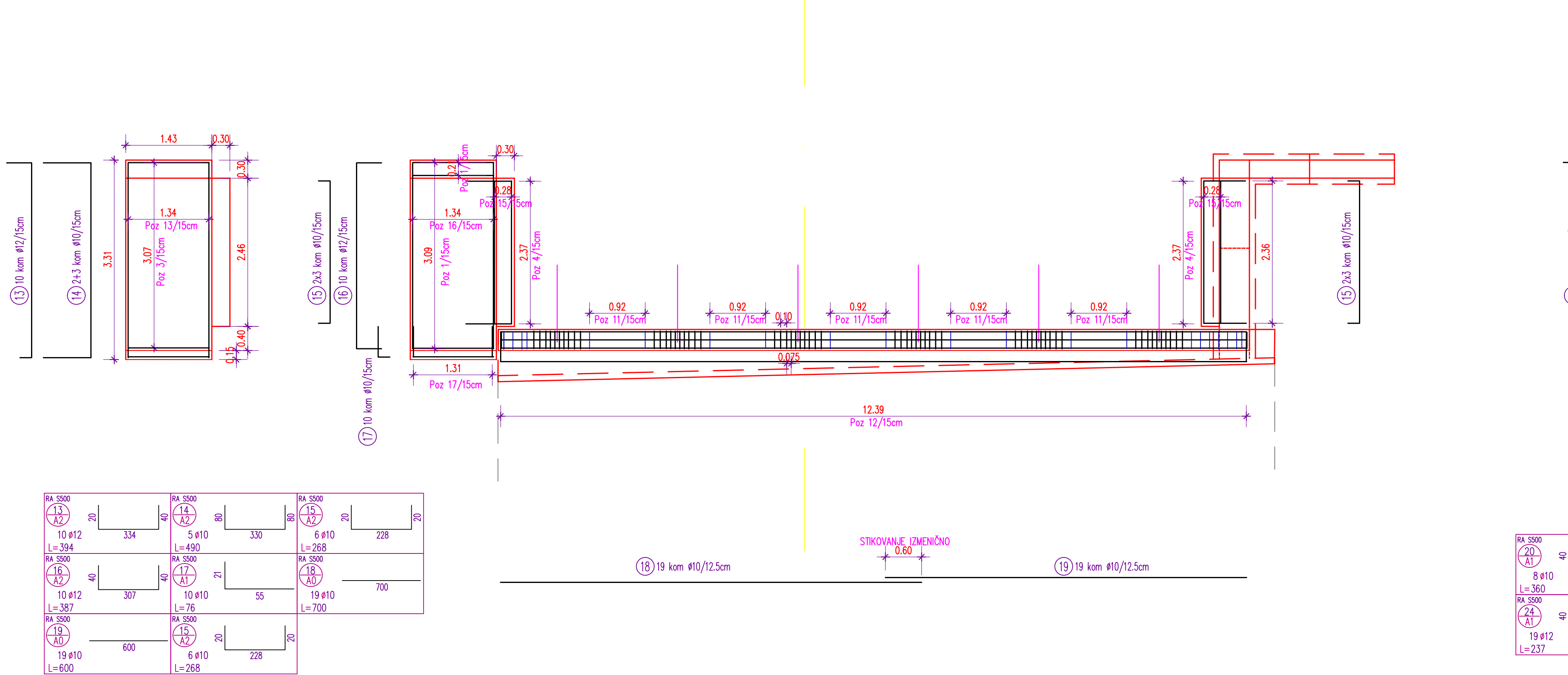

DESNI OPORNIK:

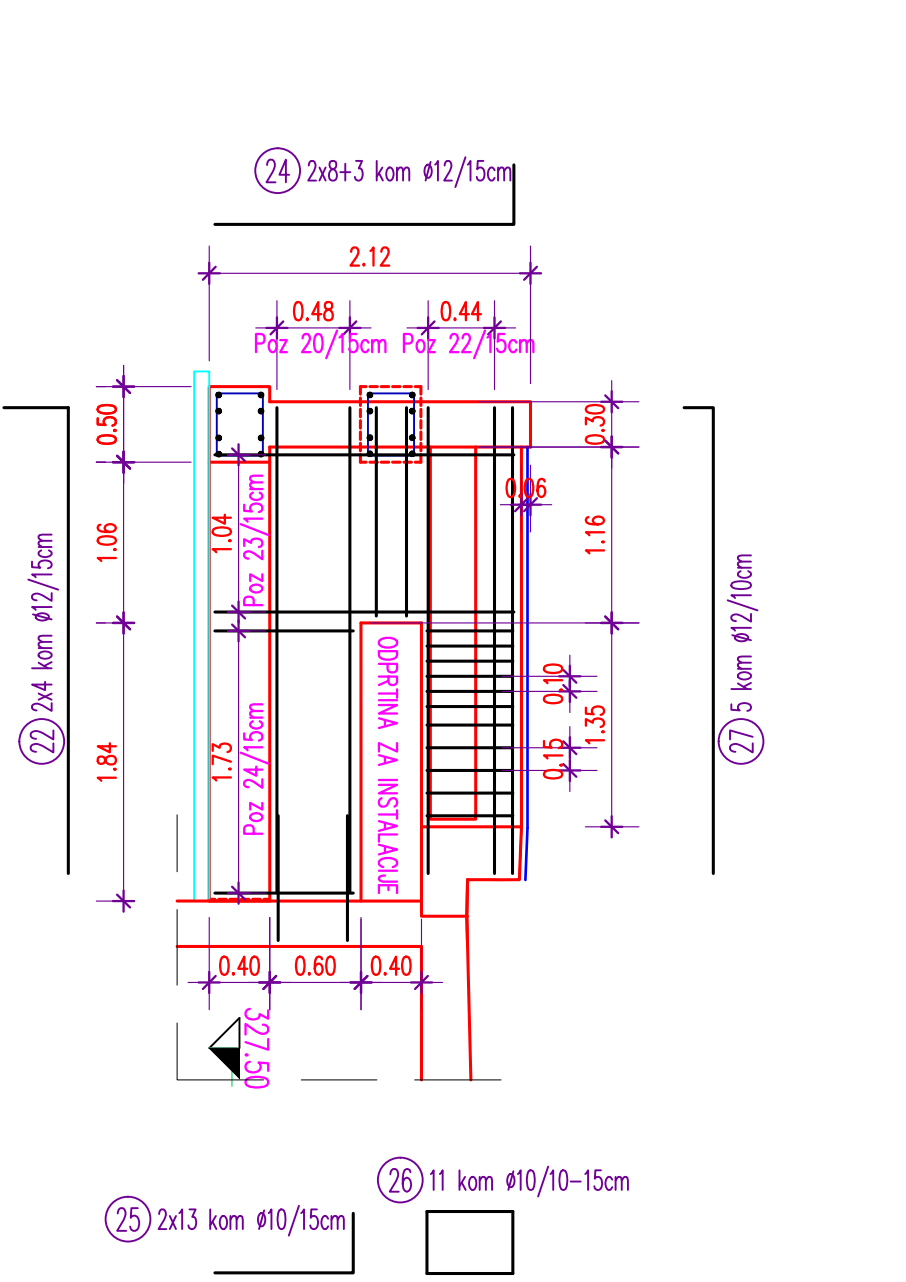

DESNI OPORNIK TEMELJI:

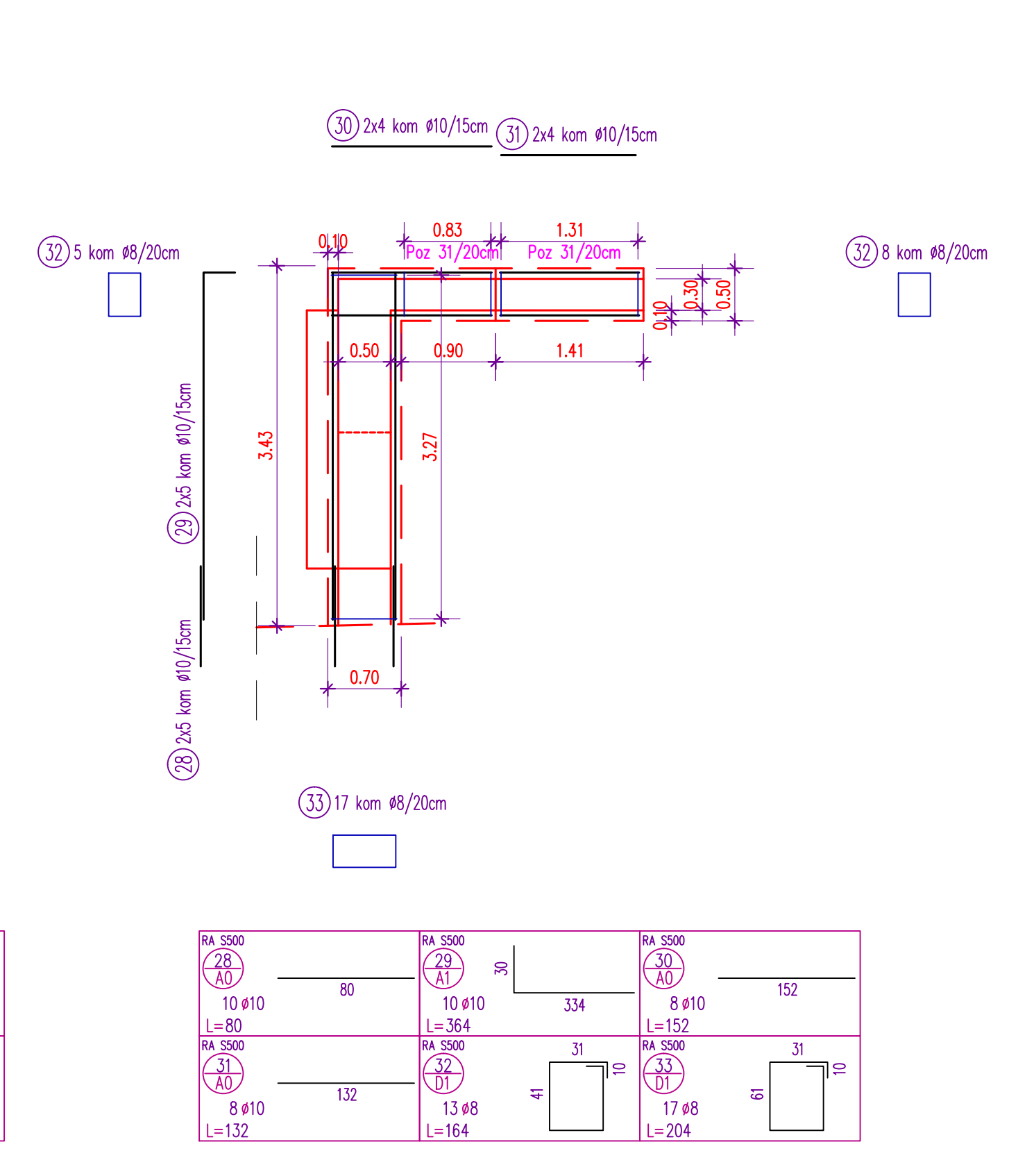

UREDITEV GLAVNE KOLESARSKPE POVEZAVE G2 KALCE MODREJ

ODSEK KRIŽIŠČE BELA - IDRIJA

NAČRT GRAD. KONSTRUKCIJ KOLESARSKI MOST IN KAMNITA ZLOŽBA

ARMAUTURNI NAČRT: OPAŽNI NAČRT, DETAJL:

KOLESARSKI MOST v km 3.2 + 97.00

sprememba:	opis spremembe:	datum:	podpis:
projektant:	naziv:	ime in priimek:	12/5:
SIOLP	DVP:	ROMAN ANŽELIČ u.d.i.g.	G-0676
STOLP d.o.o. Prvomajak 37, NOVA GORICA tel. +386 (04) 529255 E-mail: BOJAN.stolp@1-2.net	OP:	LOJK BOJAN u.d.i.g.	G-1426
investitor:	projektant:	obdelatelj:	del objekta:
OBČINA IDRIJA Mestni Trg 1 5280 IDRIJA	UREDITEV GLAVNE KOLESARSKPE POVEZAVE G2 KALCE - MODREJ ODSEK KRIŽIŠČE BELA - IDRIJA		NAČRT GRADBENIH KONSTRUKCIJ KOLESARSKI MOST IN KAMNITA ZLOŽBA
št. proj.:	532/16	št. nacrta:	09/16-07
faza:	PZI	merilo:	1:50
opis risbe:	TLORIS, POGLEDI, PREREZI:	del risbe:	ARMATURNI NAČRT OPAŽNI NAČRT, DETAJL
št. odseka:	arhivska št.:	faza/objekt:	sifra risbe:
1034		002.2160	G.261 G.271
št. priloge:	10/18	avtor risbe:	STOLP d.o.o. načrtovanje svetovanje
		ident.št. risbe:	09/16-07/10

0.3*59.4 = 0.55 m2